

SUMANDO ALIADOS, *mejoramos vidas.*



INFORME
Anual 2016



**Dibujando
un Mañana**
FUNDACIÓN



ÍNDICE



Carta de la Presidenta.....	2
Nuestra misión.....	3
Logros en 2016.....	4
Alianzas en 2016.....	5
Instituciones apoyadas en 2016.....	19
Recaudación en 2016.....	28
Estados financieros.....	29
Muchas gracias.....	31
Nuestro equipo.....	32

CARTA

de la Presidenta

Como Presidenta de Fundación Dibujando un Mañana, me complace compartirte nuestro Informe Anual 2016, en el que damos a conocer los logros alcanzados en este año, tras invertir socialmente en las fundaciones que trabajan con las niñas, niños y adolescentes mexicanos en condiciones menos favorables para mejorar sus vidas.

Para Fundación Dibujando un Mañana, el 2016 fue un año muy especial, ya que participamos en la Agenda 2030 para el Desarrollo Sostenible de la Organización de las Naciones Unidas. Dicha agenda, busca lograr un mundo más justo e igualitario en un planeta sano, a través de 17 Objetivos de Desarrollo Sostenible (ODS) e invita a los organismos internacionales, al sector privado, al gobierno y a la sociedad civil a sumarse a ellos en los próximos 15 años. En este sentido, Fundación Dibujando un Mañana se ve implicada de lleno en el objetivo número 17, llamado "Alianzas para lograr los objetivos", llevando a cabo más de 14 alianzas con empresas y empresarios que ha consolidado a través de los años. Nos sentimos muy satisfechos de constatar que el tejer alianzas, robustece la responsabilidad social, empresarial, institucional e individual y hace más efectivo el incidir en otros seis ODS, que impactan directamente en mejorar la vida de las niñas, niños y adolescentes.

Los excelentes resultados que a continuación se muestran de las dos figuras legales de Fundación Dibujando un Mañana (de la A.C. y la I.A.P.) han sido posibles gracias al compromiso social y confianza de nuestros aliados: las 744 empresas y personas físicas que decidieron invertir socialmente a través de nosotros; de las 125 instituciones con las que trabajamos en equipo para mejorar la vida de las 15,639 niñas, niños y adolescentes que atendieron; del apoyo incondicional de las y los voluntarios; del profesionalismo y pasión de nuestro Consejo y Equipo Operativo; y sobre todo, de las niñas, niños y adolescentes que decidieron aprovechar las oportunidades que se les brindaron.

Hoy más que nunca, México necesita invertir socialmente en las niñas, niños y adolescentes, ya que son nuestro presente que requiere un futuro prometedor. En Fundación Dibujando un Mañana estamos preparados para asesorar, compartir conocimiento y seguir generando el impacto social que ellos y ellas necesitan. El reto es grande, pero trabajando en equipo sabemos que podemos lograrlo.

¡Muchísimas gracias por tu confianza en nosotros; esperamos seguir trabajando juntos a favor de la niñez y adolescencia mexicana!



Mtra. María Andrea González Benassini

NUESTRA *misión*

Apoyar a **instituciones** a nivel nacional, en su **profesionalización, crecimiento** y **auto-sustentabilidad**, para que puedan ofrecer a **niños** y **jóvenes** en situación crítica, una mejor calidad de vida y oportunidades de desarrollo.



Somos una fundación que invierte socialmente en otras fundaciones.

LOGROS en 2016

Invertimos socialmente en:

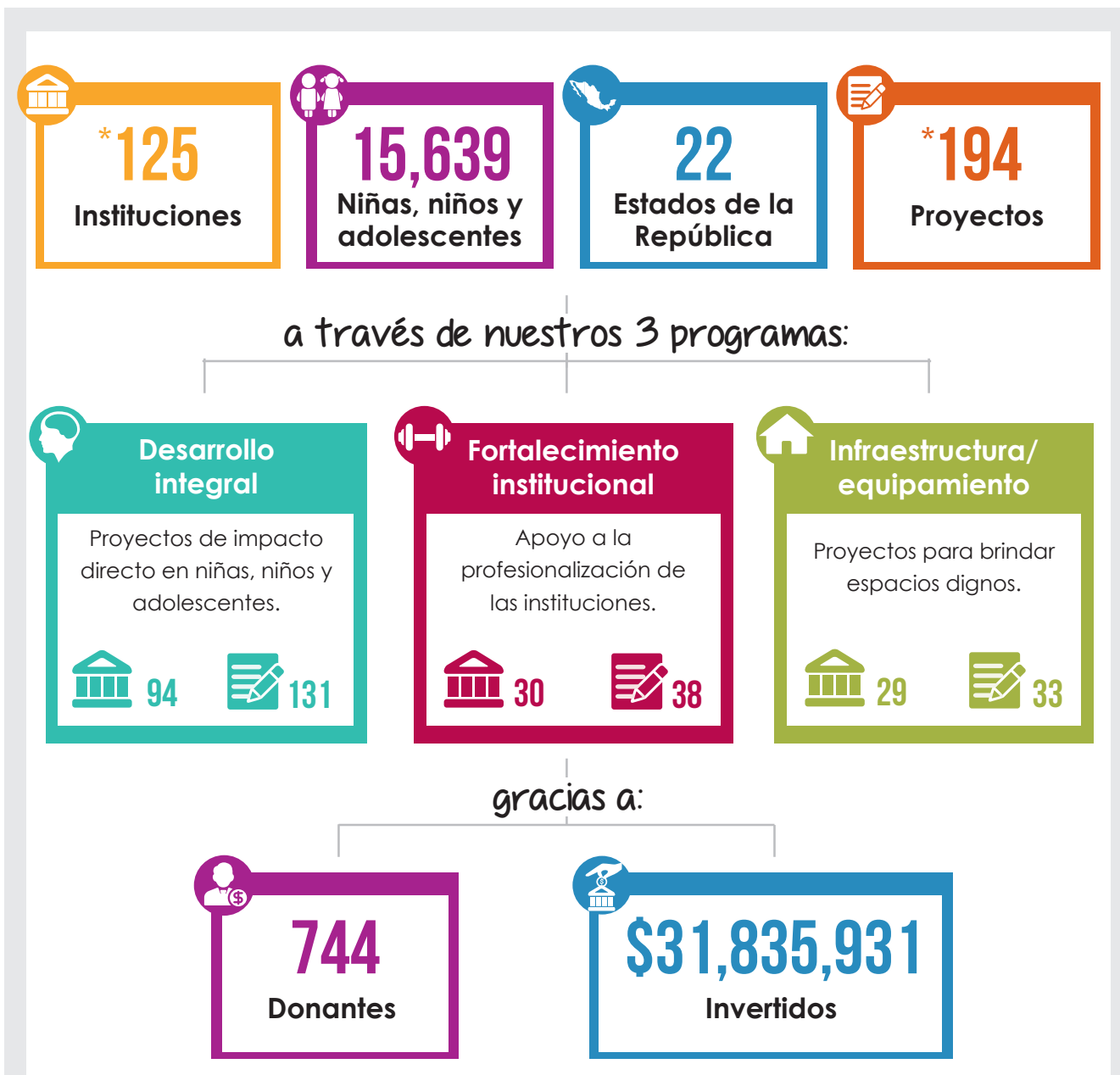

***NOTA:**

Las instituciones y proyectos fueron beneficiados a través de uno o más de nuestros programas.

ALIANZAS en 2016

Becas educativas

Con Greenpaper brindamos becas integrales, principalmente educativas, a niñas, niños y adolescentes en situación de orfandad y/o pobreza extrema de instituciones en el estado de Nuevo León, con el fin de que puedan continuar sus estudios y tener así la oportunidad de un mejor futuro.



En alianza con:



Centro de Artes Josefa Lago Tigel

En alianza con la familia Sarabia, se fundó el Centro de Artes Josefa Lago Tigel, donde se imparte educación artística a niñas, niños y adolescentes en situaciones menos favorables de la colonia Obrera (Ciudad de México), para impulsar el desarrollo de sus habilidades sociales.



Proyectos recibidos

1



Proyectos aprobados

1



Estados

1



Niñas, niños y adolescentes

60



Centro de día

1

En alianza con:



Centro de Desarrollo Integral Comunitario (CEDIC)

Incide en el desarrollo integral de niñas, niños y adolescentes de escasos recursos y de la comunidad pepenadora de Chimalhuacán y Nezahualcóyotl (Estado de México), mediante un modelo de atención que les brinda educación no formal, salud y nutrición.



Proyectos recibidos

3



Proyectos aprobados

3



Estados

1



Niñas, niños y adolescentes

822



Centro de día

1



Nutrición

1



Salud

1

En alianza con:



CHEVEZ
RUIZ
ZAMARRIPA



Fondo de coinversión

En coinversión con Nacional Monte de Piedad y SC Johnson, se fortalecieron instituciones que trabajan con niñas, niños y adolescentes en situaciones menos favorables, mediante el mejoramiento de sus capacidades, habilidades y metodología de gestión.



Proyectos recibidos

14



Proyectos aprobados

14



Estados

6



Niñas, niños y adolescentes

2,709



Casas hogar

7



Escuelas/
Casas hogar

3



Centros de día

2



Desarrollo comunitario

1



Escuela

1

En alianza con:



Nacional Monte de Piedad.

SC Johnson
A FAMILY COMPANY

Goles con Causa

A través de los goles de equipos de fútbol, contribuimos a la sostenibilidad de instituciones del estado de Nuevo León, que trabajan con niñas, niños y adolescentes en salud y/o discapacidad, para ofrecerles una mejor calidad de vida y oportunidades de desarrollo.



Proyectos recibidos

6



Proyectos aprobados

6



Estados

1



Niñas, niños y adolescentes

301



Educación especial

6

En alianza con:



Innovación educativa

Con Arpapel y Dixon invertimos socialmente en el fortalecimiento del proyecto "Diseña el cambio" para que niñas, niños y adolescentes aprendan que es posible transformar positivamente su comunidad al tomar acción e inspirar a otros. En específico, la alianza consistió en la donación del material impreso para la difusión del mismo a 250,000 escuelas en toda la República Mexicana.



Proyectos recibidos

1



Proyectos aprobados

1



Estados

1



Fortalecimiento institucional

1



Desarrollo comunitario

1

En alianza con:



Ludotecas

Con LEGO Fundación México tenemos un modelo de ludotecas, que son espacios diseñados para que las niñas, niños y adolescentes, a través del juego y los juguetes, desarrollen y ejerciten sus habilidades y capacidades cognitivas, motrices, sociales y emocionales, como son la creatividad e imaginación.



En alianza con:

LEGO Fundación México

Modelo VILLAS

Con LEGO Fundación México estamos financiando la primera etapa de sistematización de la réplica del modelo de atención de Villas Asistenciales Santa María, A.B.P., el cual brinda atención personalizada en guardería, preescolar y VILLAS Club a niñas, niños y adolescentes en situaciones menos favorables, facilitando así su desarrollo integral. En una segunda fase, en alianza con desarrolladores de vivienda, se realizará la construcción de las instalaciones en Nuevo León.



Proyectos recibidos

1



Proyectos aprobados

1



Estados

1



Fortalecimiento institucional

1



Centro de día

1

En alianza con:

LEGO Fundación México

Orquesta Mabela

Con Fundación Mabela impulsamos la educación musical de niñas, niños y adolescentes de la comunidad de escasos recursos de la colonia Jalalpa el Grande (Ciudad de México), apoyando a la Orquesta Mabela, CCSF, a través de un programa de alto rendimiento, para así estimular su desarrollo y formación.



Proyectos recibidos

1



Proyectos aprobados

1



Estados

1



Niñas, niños y adolescentes

90



Centro de día

1

En alianza con:

entre amigos



FUNDACIÓN
MABELA

Regalos con Causa

Apoyamos a instituciones que trabajan con niñas, niños y adolescentes en situaciones menos favorables para darles la oportunidad de una vida mejor, al recaudar fondos a través de la venta a empresas de productos nacionales que promueven a artistas mexicanos, quienes nos donaron su arte.



Proyectos recibidos

13



Proyectos aprobados

13



Estados

6



Niñas, niños y adolescentes

3,637



Centros de día

6



Salud

3



Desarrollo comunitario

2



Escuela/ Casa hogar

1



Casa hogar

1

En alianza con:

Alejandro Martínez-Peña

Amador Montes

Blanca Villaseñor

*Irene de Suárez
"Kiki"*

Leovigildo Martínez

Rolando Rojas

82 empresas

Tú Puedes Ayudar

Con SC Johnson fortalecemos e impulsamos a instituciones que empoderan a niñas y adolescentes (mujeres) en situaciones de vulnerabilidad para que se sientan valiosas, seguras y hagan valer sus derechos, logrando un efecto positivo.



Proyectos recibidos

118



Proyectos aprobados

51



Estados

18



Niñas y adolescentes

6,604



Casas hogar

17



Centros de día

10



Escuelas/
Casas hogar

10



Escuelas

6



Desarrollo comunitario

3



Centros de capacitación

2



Centros terapéuticos

2



Salud

1

En alianza con:



A FAMILY COMPANY

Un Hospital para Todos

En alianza con la fundación NARO Contigo, movilizamos recursos para contribuir a que el Hospital General de México Dr. Eduardo Liceaga pueda contar, en el área de Pediatría, con instalaciones seguras y adecuadas para brindar atención de calidad a las niñas, niños y adolescentes que atiende.



Proyectos recibidos

1



Proyectos aprobados

1



Estados

1



Infraestructura/
equipamiento.

1



Salud

1

En alianza con:

Fundación Coca-Cola

400 donantes
individuales

Unidos para dar

En alianza con Promotora Social México fortalecemos instituciones que trabajan con niñas, niños y adolescentes en salud y/o discapacidad para ofrecerles una mejor calidad de vida y oportunidades de desarrollo.



En alianza con:

entre amigos

promotora social México
Ayudamos a Crecer

Otras alianzas

Invertimos socialmente en proyectos de diversas instituciones para que puedan atender de mejor manera a las niñas, niños y adolescentes en situación de vulnerabilidad con los que trabajan, mediante el fortalecimiento de sus capacidades institucionales y su profesionalización.



Proyectos recibidos

6



Proyectos aprobados

6



Estados

3



Niñas, niños y adolescentes

208



Casas hogar

2



Centro de día

1



Educación especial

1



Nutrición

1



Salud

1

En alianza con:

Baby Luna
DECORACION INFANTIL

DANILO CARRERA

Grupo Financiero BASE

LA BUENA BARRA

INSTITUCIONES

apoyadas en 2016



Becas educativas

#	NOMBRE	TIPO	ESTADO	
1	Boys Hope Girls Hope, A.B.P. (Ser y Crecer)	Escuela/ Casa Hogar	N.L.	29
2	Fomento Prevocacional Severiano Martínez, A.B.P.	Escuela/ Casa Hogar	N.L.	6
3	Institución de Beneficencia Privada Escuela Hogar Nuestros Pequeños Hermanos, A.C.	Escuela/ Casa Hogar	N.L.	10
4	La Casa de la Armonía, A.C.	Casa Hogar	N.L.	5

Centro de Artes Josefa Lago Tigel

#	NOMBRE	TIPO	ESTADO	
1	Fundación de Artes Musicales de B.C., A.C.	Centro de día	CDMX	60

Centro de Desarrollo Integral Comunitario (CEDIC)

#	NOMBRE	TIPO	ESTADO	
1	Comedor Santa María, A.C.	Nutrición	Méx.	
2	Hope Worldwide México, I.A.P.	Salud	Méx.	416
3	Un Mañana para la Comunidad, A.C.	Centro de día	Méx.	406

Fondo de coinvertión

#	NOMBRE	TIPO	ESTADO	
1	Asilo de Niños y Casa Hogar, I.B.P.	Escuela/ Casa Hogar	Chih.	200
2	Asociación de Beneficencia Privada León Ortigosa, A.B.P.	Escuela/ Casa Hogar	N.L.	257
3	Asociación Nuestro Hogar Anar México, I.A.P.	Casa hogar	CDMX	36
4	Ayuda y Solidaridad con las Niñas de la Calle, I.A.P.	Casa hogar	CDMX	62
5	Casa Hogar del la Santísima Trinidad, I.A.P.	Escuela/ Casa Hogar	CDMX	94
6	Centro de Desarrollo Comunitario Juan Diego, I.A.P.	Desarrollo comunitario	Méx.	820
7	Ednica, I.A.P.	Centro de día	CDMX	190
8	Fundación Familiar Infantil, I.A.P.	Casa hogar	CDMX	32
9	Fundación Quinta Carmelita, I.A.P.	Casa hogar	CDMX	27
10	Hogar Providencia de Don Vasco, I.A.P.	Casa hogar	Mich.	39
11	La Alegría de los Niños, I.A.P.	Casa hogar	Qro.	134
12	Mensajeros de la Paz México, I.A.P.	Casa hogar	CDMX	17
13	Servicio, Educación y Desarrollo a la Comunidad, I.A.P.	Escuela	Méx.	201
14	Villas Asistenciales Santa María, A.B.P.	Centro de día	N.L.	600

Goles con Causa

Torneo de Clausura 2016

#	NOMBRE	TIPO	ESTADO	
1	Asociación Down de Monterrey, A.C.	Educación especial	N.L.	25
2	Asociación Mexicana de la Retinitis Pigmentosa y Enfermedades de la Retina, A.B.P.	Educación especial	N.L.	35
3	Instituto Nuevo Amanecer, A.B.P.	Educación especial	N.L.	150

Torneo de Apertura 2016

#	NOMBRE	TIPO	ESTADO	
4	Asociación Down de Monterrey, A.C.	Educación especial	N.L.	25
5	Asociación Mexicana de la Retinitis Pigmentosa y Enfermedades de la Retina, A.B.P.	Educación especial	N.L.	21
6	Taller de Expresión y Desarrollo Integral, A.C.	Educación especial	N.L.	45



Innovación educativa

#	NOMBRE	TIPO	ESTADO	
1	Modelo de Formación Integral Diseña el Cambio, A.C.	Desarrollo comunitario	N.L.	

Ludotecas

#	NOMBRE	TIPO	ESTADO	
1	Asociación de Beneficencia Privada León Ortigosa, A.B.P.	Escuela/ Casa Hogar	N.L.	186
2	Ayuda y Solidaridad con las Niñas de la Calle, I.A.P.	Casa hogar	CDMX	51
3	Casa Simón de Betania, A.C.	Casa hogar	N.L.	18
4	Centro de Adaptación y Atención al Menor, A.C.	Centro de día	N.L.	46
5	Christel House de México, A.C.	Escuela	CDMX	540
6	Ciudad de los Niños de Monterrey, A.B.P.	Centro de día	N.L.	509
7	Descubre tu Inteligencia, A.C.	Centro de día	N.L.	36
8	Fomento Prevocacional Severiano Martínez, A.B.P.	Escuela/ Casa Hogar	N.L.	75
9	Fundación Educativa San José, A.B.P.	Centro de día	N.L.	188
10	Fundación Mark, I.A.P.	Salud	CDMX	150
11	Instituto Pedagógico para Problemas del Lenguaje, I.A.P.	Escuela	CDMX	35
12	Orientación Social Femenina de Monterrey, A.C. (Hogar de Niñas María del Refugio)	Escuela/ Casa Hogar	N.L.	26
13	Reinserta un Mexicano, A.C.	Desarrollo comunitario	CDMX	96
14	Un Mañana para la Comunidad, A.C.	Centro de día	Méx.	36
15	Villas Asistenciales Santa María, A.B.P.	Centro de día	N.L.	528

Modelo VILLAS

#	NOMBRE	TIPO	ESTADO	
1	Villas Asistenciales Santa María, A.B.P.	Centro de día	N.L.	

Orquesta Mabela

#	NOMBRE	TIPO	ESTADO	
1	Centro Comunitario Santa Fe, A.C.	Centro de día	CDMX	90

Regalos con Causa

#	NOMBRE	TIPO	ESTADO	
1	Albergue Infantil Josefino, A.C.	Casa Hogar	Oax.	43
2	Boys Hope Girls Hope, A.B.P. (Ser y Crecer)	Escuela/ Casa Hogar	N.L.	64
3	CANICA Centro de Apoyo al Niño de la Calle de Oaxaca, A.C.	Centro de día	Oax.	135
4	Centro Comunitario Santa Fe, A.C.	Centro de día	CDMX	90
5	Club de Niños y Niñas de Nuevo León, A.B.P.	Centro de día	N.L.	20
6	Club de Niños y Niñas Tijuana, A.C.	Centro de día	B.C.	32
7	Esquipulas, A.C.	Salud	N.L.	2380
8	FLADEMMEX, A.C.	Centro de día	CDMX	60
9	Fundación Comunitaria Oaxaca, A.C.	Desarrollo Comunitario	Oax.	110
10	Germinalia, A.C.	Desarrollo Comunitario	Chis.	80
11	Hope Worldwide México, I.A.P.	Salud	Méx.	416
12	Organización del Voluntariado del Hospital General de México, A.C.	Salud	CDMX	
13	Un Mañana para la Comunidad, A.C.	Centro de día	Méx.	207

Tú Puedes Ayudar

#	NOMBRE	TIPO	ESTADO	
1	Acortar Distancias, A.C.	Centro de día	Jal.	150
2	Antonio de Mendoza, A.C.	Escuela/ Casa Hogar	CDMX	76
3	Asilo de Niños y Casa Hogar, I.B.P.	Escuela/ Casa Hogar	Chih.	200
4	Asociación Cultural Internacional, A.C. (Colegio Montefalco)	Escuela	Mor.	543
5	Asociación de Beneficencia Privada León Ortigosa, A.B.P.	Escuela/ Casa Hogar	N.L.	257
6	Asociación Nuestro Hogar Anar México, I.A.P.	Casa hogar	CDMX	36
7	Asociación para los Niños de Tijuana, A.C.	Escuela/ Casa Hogar	B.C.	59
8	Ayuda y Solidaridad con las Niñas de la Calle, I.A.P.	Casa hogar	CDMX	62
9	Casa Hogar Alegría, I.A.P.	Casa hogar	Méx.	50
10	Casa Hogar de la Santísima Trinidad, I.A.P.	Escuela/ Casa Hogar	CDMX	94
11	Casa Hogar Luisa María Clar, A.C.	Casa hogar	Yuc.	50
12	Casa Hogar San Juan Eudes de Acapulco, A.C.	Casa hogar	Gro.	20
13	Centro de Desarrollo Comunitario Juan Diego, I.A.P.	Desarrollo comunitario	Méx.	820
14	Centro de Promoción Femenina Casa de Jesús, A.C.	Casa hogar	Ags.	40
15	Centro para el Fortalecimiento de Organizaciones Civiles, A.C.	Centro de capacitación	Chih.	
16	Children International Jalisco, A.C.	Centro de día	Jal.	1100
17	Comamos y Crezcamos con Alegría, A.C.	Centro de día	Pue.	230
18	Construyendo Organizaciones Civiles Transparentes, A.C.	Centro de capacitación	Chih.	

#	NOMBRE	TIPO	ESTADO	
19	Cuidarte, A.C.	Salud	Jal.	
20	Ednica, I.A.P.	Centro de día	CDMX	190
21	Educación y Desarrollo Indígena de Chiapas, A.C.	Escuela/ Casa Hogar	Chis.	22
22	Equipo de Educación para la Paz y los Derechos Humanos del Estado de Durango, A.C.	Centro terapéutico	Dgo.	60
23	Fundación de Beneficencia Privada Asilo San Luis Gonzaga, I.B.P.	Escuela/ Casa Hogar	Ver.	66
24	Fundación Familiar Infantil, I.A.P.	Casa hogar	CDMX	32
25	Fundación Jesús García Figueroa, I.A.P.	Escuela	CDMX	60
26	Fundación para la Asistencia Educativa, I.A.P.	Escuela	Méx.	200
27	Fundación Quinta Carmelita, I.A.P.	Casa hogar	CDMX	27
28	Fundación Vida Plena Ing. Daniel Lozano Aduna, I.A.P.	Centro terapéutico	Qro.	150
29	Grupo Voluntario Mexicano Alemán (Casa del Sol)	Casa hogar	Pue.	46
30	Hogar de Protección Juvenil, A.C.	Escuela/ Casa Hogar	S.L.P.	40
31	Hogar Nuestra Señora de la Esperanza, A.C.	Casa hogar	Mich.	30
32	Hogar Providencia de Don Vasco, I.A.P.	Casa hogar	Mich.	39
33	Hogares Providencia, I.A.P.	Casa hogar	CDMX	50
34	Impulso Universitario, A.C.	Desarrollo comunitario	Yuc.	41
35	Jardín de Niños Corinca, I.A.P.	Escuela	CDMX	91
36	La Alegría de los Niños, I.A.P.	Casa hogar	Qro.	134
37	Mayama, A.C. (*ONU Mujeres)	Centro de día	Jal.	
38	Mayama, A.C.	Centro de día	Jal.	
39	Melel Xjobal, A.C.	Centro de día	Chis.	105
40	Mensajeros de la Paz México, I.A.P.	Casa hogar	CDMX	17
41	Orfanatorio de Mazatlán, I.A.P.	Casa hogar	Sin.	17

#	NOMBRE	TIPO	ESTADO	
42	Orientación Social Femenina de Monterrey, A.C. (Hogar de Niñas María del Refugio/Casa de Jesús Monterrey)	Escuela/ Casa Hogar	N.L.	35
43	Orientación Social Juvenil Femenina, A.C.	Escuela/ Casa Hogar	Qro.	60
44	Patronato para el Niño Xalapeño, A.C.	Casa hogar	Ver.	24
45	Programa YMCA de Desarrollo Comunitario y Asistencia Social, A.C.	Desarrollo comunitario	Mor.	37
46	Promesa Educativa para México, A.C.	Escuela	Chih.	240
47	Promoción Social Integral, A.C.	Centro de día	S.L.P.	65
48	Puerta Abierta, I.A.P.	Casa hogar	Qro.	10
49	Servicio, Educación y Desarrollo a la Comunidad, I.A.P.	Escuela	Méx.	201
50	Un Mañana para la Comunidad, A.C.	Centro de día	Méx.	128
51	Villas Asistenciales Santa María, A.B.P.	Centro de día	N.L.	600

Un Hospital para Todos

#	NOMBRE	TIPO	ESTADO	
1	Organización del Voluntariado del Hospital General de México, A.C.	Salud	CDMX	

Unidos para dar

#	NOMBRE	TIPO	ESTADO	
1	Asociación Mexicana de Ayuda a Niños con Cáncer de Querétaro, I.A.P.	Salud	Qro.	23

#	NOMBRE	TIPO	ESTADO	
2	Asociación Mexicana de Fibrosis Quística, A.C.	Salud	CDMX	160
3	Cambiando una Vida, A.C.	Salud	Ags.	47
4	Centro Regiomontano de Educación Especial, A.C.	Educación especial	N.L.	81
5	Enlace Distrofia Muscular Duchenne Becker, A.C.	Discapacidad	Chih.	100
6	Fundación Villar Lledias, I.A.P.	Discapacidad	CDMX	127
7	Juntos una Experiencia Compartida, A.C.	Discapacidad	S.L.P.	100
8	Juventud Luz y Esperanza, I.A.P.	Salud	CDMX	100
9	Los Ojos de Dios, A.C.	Casa hogar	Chih.	280
10	Pasitos Pre Escolar Especial, A.C.	Educación especial	B.C.	200
11	Taller de Expresión y Desarrollo Integral, A.C.	Educación especial	N.L.	85
12	Tu Ayuda Integral y Apoya a la Recuperación Infantil, A.C. (TAIYARI)	Salud	Jal.	65

Otras alianzas

#	NOMBRE	TIPO	ESTADO	
1	Casa Hogar Divina Providencia, A.C.	Casa hogar	Méx.	40
2	Comedor Santa María, A.C.	Nutrición	N.L.	17
3	Desarrollo Integral de la Juventud Oaxaqueña, A.C.	Centro de día	Oax.	120
4	Juntos Sillatón, A.C.	Salud	N.L.	6
5	Destellos de Luz, A.B.P.	Educación especial	N.L.	20
6	Filios, A.B.P.	Casa hogar	N.L.	5

RECAUDACIÓN en 2016

Gracias a nuestros donantes, que entienden la importancia de invertir socialmente para mejorar la vida de las niñas, niños y adolescentes mexicanos, recaudamos:



Recaudados
\$36,242,858

¿De dónde viene el monto recaudado?



- 52% Empresas
- 14% Regalos con Causa
- 10% Fundaciones empresariales
- 9% Personas físicas
- 7% Entre Amigos (donantes recurrentes)
- 4% Donativos en especie
- 2% Eventos
- 1% Redondeos
- 1% Otros

ESTADOS *financieros*

Estado de actividades

2016	A.C.	I.A.P.	A.C./I.A.P.
Ingresos			
Ingresos por donativos	\$24,755,252	\$8,000,000	\$32,755,252
Ingresos Regalos con Causa	\$3,184,450	\$0	\$3,184,450
Intereses cobrados	\$81,231	\$204,537	\$285,768
Utilidad cambiaria	\$17,388	\$0	\$17,388
Otros productos	\$0	\$0	\$0
Total de ingresos	\$28,038,321	\$8,204,537	\$36,242,858
Gastos			
Gastos de administración	\$1,190,975	\$53,450	\$1,244,425
Gastos de proyectos	\$3,606,732	\$0	\$3,606,732
Gastos de operación	\$4,789,494	\$510,875	\$5,300,369
Donativos otorgados a instituciones	\$16,272,588	\$15,563,343	\$31,835,931
Depreciaciones y amortizaciones	\$436,537	\$0	\$436,537
Pérdida cambiaria	\$6,130	\$0	\$6,130
Comisiones bancarias	\$89,128	\$0	\$89,128
Total de gastos	\$26,391,584	\$16,127,668	\$42,519,252
Remanente del ejercicio	\$1,646,737	-\$7,923,131*	-\$6,276,394*

*El remanente negativo se cubrió con el saldo positivo con el que cerramos en 2015.

Balance general

2016	A.C.	I.A.P.	A.C./I.A.P.
Activo			
Efectivo e inversiones en valores	\$9,993,812	\$3,725,274	\$13,719,086
Deudores diversos	\$1,550,018	\$4,495	\$1,554,513
Inventarios	\$1,336,431	\$0	\$1,336,431
Activo circulante	\$12,880,261	\$3,729,769	\$16,610,030
Inmuebles, mobiliario y equipo	\$8,529,996	\$2,910	\$8,532,906
Otros activos	\$16,482	\$0	\$16,482
Suma del activo total	\$21,426,739	\$3,732,679	\$25,159,418
Pasivo y patrimonio			
Pasivo a corto plazo	\$0	\$0	\$0
Cuentas por pagar y pasivos acumulados	\$508,652	\$39,136	\$547,788
Suma pasivo total	\$508,652	\$39,136	\$547,788
Patrimonio			
Patrimonio no restringido	\$20,918,087	\$3,693,543	\$24,611,630
Suma del patrimonio	\$20,918,087	\$3,693,543	\$24,611,630
Suma pasivo y patrimonio	\$21,426,739	\$3,732,679	\$25,159,418

Información y estados dictaminados por Camacho, Camacho y Asociados.
Encuentra los Estados Financieros de la A.C. y la I.A.P. en nuestro sitio web: www.dibujando.org.mx

MUCHAS *gracias*

a todos nuestros donantes del programa Entre Amigos, a las empresas y personas físicas, por su confianza y compromiso social durante el 2016.

7-ELEVEN MEXICO SA DE CV, ADMINISTRADORA DE ACTIVOS FIBRA INN SC, AEROCOCINA SA DE CV, AFORE INVERCAP SA DE CV, ALEN DEL NORTE SA DE CV, ALMICON SA DE CV, APARATOS ELECTROMECANICOS VON HAUCKE AC, ARANDA CAPITAL SC, ARBOMEX SA DE CV, ARQUITECTURA HABITACIONAL E INDUSTRIAL SA DE CV, BANCO BASE SA INSTITUCION DE BANCA MULTIPLE GRUPO FINANCIERO BASE, BERRYMEX S DE RL DE CV, CARRANZA Y RUIZ ARQUITECTOS SA DE CV, CEMIX SA DE CV, CHECA SA DE CV, CHEVEZ RUIZ ZAMARRIPA Y CIA SC, CODIFARMA SA DE CV, COFLEX SA DE CV, CONSTRUMAC SAPI DE CV, COOPERATIEVE RABOBANK UA, CORPORACION DE PRODUCTOS INDUSTRIALES SA DE CV, DANILO XAVIER CARRERA HUERTA, DIGIXCAN PAPERLESS SOLUTIONS S DE RL DE CV, DISTRIBUIDORA DE LACTEOS ALGIL SA, DIXON COMERCIALIZADORA SA DE CV, EL HORNO RESTAURANT BAR SA DE CV, ELEKTRA DEL MILENIO SA DE CV, EMBAJADA DE LA RP CHINA, EMPAQUES Y MAQUILAS DEL BAJIO MEXICO SAPI DE CV, ENEMON SA DE CV, EPIC ESTUDIOS Y PROYECTOS DE INGENIERIA DE CONSTRUCCIONES SA DE CV, ESTRATEGIA PATRIMONIAL GLOBAL SA DE CV, FABRICA DE CAMISAS MANCHESTER SA DE CV, FIBRA MTY F/2157, FINACCESS MEXICO SA DE CV, FINACCESS SERVICIOS CORPORATIVOS SA, FOMEPADE SAPI DE CV SOFOM ENR, FONTANA INFRAESTRUCTURA SA DE CV, FORO CONSTRUCCIONES SA DE CV, FORTANTE MANAGMENT SAPI DE CV, FUNDACION COCA-COLA AC, FUNDACION FARMACIAS DEL AHORRO AC, GAS EXPRESS NIETO DE MEXICO SA DE CV, GESTION Y ADMINISTRACION CORPORATIVA S DE RL DE CV, GILSAD SA DE CV, GLOBAL INTERMEDIARIO DE REASEGURO SA DE CV, GLOBAL PROCESS AGENTE DE SEGUROS Y FINANZAS SA DE CV, GRUPO CONCRETERO DE PUEBLA SA DE CV, GRUPO GUTOSU SAPI DE CV, GRUPO PARLAMENTARIO DE PARTIDO ACCION NACIONAL SENADO, GRUPO POSADAS SAB DE CV, GUERRA CASTELLANOS Y ASOCIADOS SA DE CV, INMOBILIARIA GARMONT SA DE CV, INMOBILIARIA TOMAS VALLES VIVAR SA DE CV, INMOBILIARIA TONABREGON SA DE CV, INNOVACION Y CONVENIENCIA SA DE CV, INSTITUTO DEL FONDO NACIONAL DE LA VIVIENDA PARA LOS TRABAJADORES, INTERNACIONAL DE METALES COMERCIALES SA DE CV, ITSSA SA DE CV, JORGE PAOLI DIAZ, LA ESTILOGRAFICA SA DE CV, LEGO FUNDACION MEXICO AC, LEGO OPERACIONES DE MEXICO SA, LLANTAS Y ARTEFACTOS DE HULE SA, LOGINAM S DE RL DE CV, LOMA DESARROLLOS COMERCIALES SA DE CV, LOMA VIVIENDA SA DE CV, MANDELA IMPORTACIONES SA DE CV, MANUFACTURA Y EQUIPAMIENTO INOXIDABLES SA DE CV, MARHNOS VIVIENDA SAPI DE CV, MASTTRO CAPITAL SAPI DE CV, MATIENZO MEXICO SA DE CV, NOTARIAS 195 y 18 SC, OPERADORA TONY'S DE PUEBLA SA DE CV, PETSTAR SAPI DE CV, PHOTO PACK SA DE CV, PORTA IDEAS SA DE CV, PRAXAIR MEXICO S DE RL DE CV, PRODUCTORA DE PAPEL SA DE CV, PRODUCTOS ARPAPEL SA DE CV, PROMOTORA AMBIENTAL SAB DE CV, PROMOTORA SOCIAL MEXICO AC, PROYECTOS JUVENILES SA DE CV, PUBLICO EN GENERAL, RCH ARQUITECTURA E INTERIORES SA DE CV, RECUPERACIONES INDUSTRIALES INTERNACIONALES SA DE CV, RECURSOS HUMANOS PLUS SC, RUA CONSULTORES Y ASESORES SC, SABIA DISTRIBUIDORA DE ALIMENTOS SA DE CV, SABIA INMOBILIARIA SA DE CV, SC JOHNSON S DE RL DE CV, SCA CONSUMIDOR MEXICO SA DE CV, SERVICIO DE TELEVISIÓN MEXICANA SA DE CV, SERVICIOS COMPLEMENTARIOS DE CABINA SA DE CV, SERVICIOS CORPORATIVOS OTREBLA SC, SERVICIOS DE SALUD DE SAN LUIS POTOSI, SERVICIOS SUSTENTABLES EN ADMON SA DE CV, SISTEMAS DE PRE PAGO SA DE CV, SKY CHEFS DE MEXICO SA DE CV, SPECIALPY CHEMICALS SA DE CV, SECRETARIA DE FINANZAS Y ADMINISTRACION DEL ESTADO DE GUERRERO, TECNOCUT SA DE CV, THE JF ERVIN FOUNDATION, THOMPSON & KNIGHT S DE RL DE CV, TIENDAS SORIANA SA DE CV, TINTORERIAS MAX SA DE CV, TRACK2SHELF DE MEXICO SA DE CV, TRANSPORTES SATURNO SA DE CV, UNIBLOCK SA DE CV, UNION DE CREDITO CONCRECES SA DE CV, VENTA DE BOLETOS POR COMPUTADORA SA DE CV.

NUESTRO *equipo*

Consejo

Presidenta:

María Andrea González Benassini

Vicepresidente:

Rodrigo Córdoba Zawadzky

Tesorero:

Carlos Fernández Sánchez

Alex Carranza Valles
Alicia Hernando Díaz
Álvaro Barrera Segovia
Carlos J. Ramírez de Aguilar
Claudia Galán de la Garza
Daniel Madero González
David Chapa González
Edmundo Gil Garza
Eduardo Cantú Segovia
Federico Toca Larragain
Fernando Toca Larragain
Gerardo Ruiz Díaz
Giselle Keller Lapayre
Guillermo Beade Escardó
Héctor Silveyra Garza
Jaime Montemayor Garza
Joel Zorrilla Vargas
José Antonio Moranchel Pocaterra
José María Trillas Trucy
Juan José Gutiérrez Chapa
María Tremiño de Toca
Óscar Fernández Malvido
Pedro Cedillo Lammoglia
Susana Oliva de Bonaclocha
Virginia Pérez Gallegos

GRACIAS POR SU COMPROMISO SOCIAL CON LA NIÑEZ Y ADOLESCENCIA MEXICANA

Equipo operativo

Dirección General
Katty Beltrán Silva

Filial Zona Norte
Alicia Chapa González

Inversión Social
Karla López Rendón
Ana Enciso Morales
Braulio Pegueros Arroyo
Karina Hernández Méndez

Administración y Contabilidad
Joaquín Espinosa Paredes
Mario Maldonado Ramírez

Desarrollo Institucional y Comunicación
Vanessa Caldera Domínguez
Pilar García Collado
Lety Levy Palatchi
Montserrat Rosas Guadarrama

GRACIAS





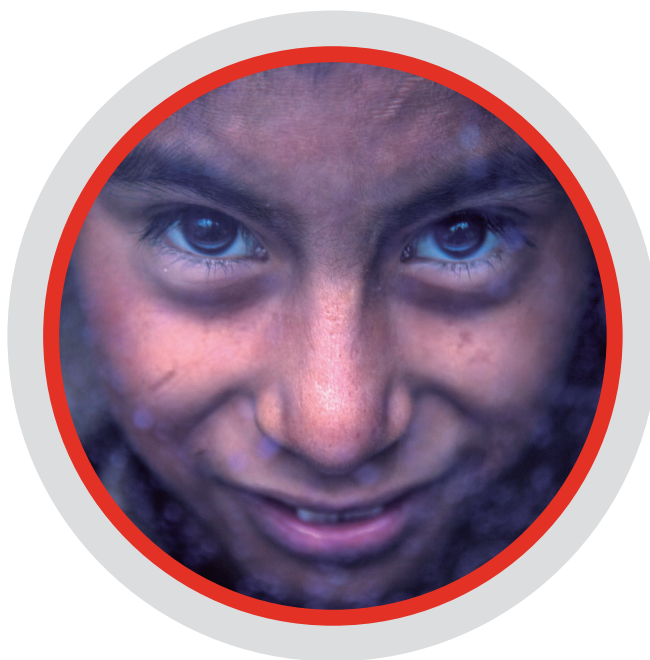

FUNDACIÓN DIBUJANDO UN MAÑANA, A.C.

Calzada de la Naranja No. 130,
Fraccionamiento Industrial Alce Blanco,
Naucalpan, Estado de México,
C.P. 53370

Teléfono: 21.22.52.86
contacto@dibujando.org.mx
www.dibujando.org.mx

Agradecemos por haber donado la impresión a:
Grupo Art Graph, S.A. de C.V.
www.artgraph.com.mx



FUNDACIÓN DIBUJANDO UN MAÑANA, A.C.

 [Fundación Dibujando un Mañana](#)

 [@FDibujando](#)