

2017

Informe Anual



“20 AÑOS DE HISTORIA
Y EVOLUCIÓN”

20
años
Dibujando
un Mañana
FUNDACIÓN

ÍNDICE

Carta de la Presidenta.....	2
¿Quiénes somos?.....	4
Nuestra historia.....	5
Logros en 20 años.....	9
Logros en 2017.....	10
Alianzas.....	11
Instituciones apoyadas.....	26
Recaudación.....	36
Estados financieros.....	37
Agradecemos.....	39
Nuestro equipo.....	40

CARTA DE LA PRESIDENTA



El término pobreza, según el Consejo Nacional de Evaluación de la Política de Desarrollo Social (CONEVAL), engloba a las personas con rezago educativo y sin acceso a servicios de salud, a la seguridad social, a la calidad y espacios de la vivienda, a los servicios básicos y al acceso a la alimentación. En México, 20.7 millones de niñas, niños y jóvenes registrados en 2016 padecen esta situación de pobreza que los hace vulnerables a diversas problemáticas como: violencia intrafamiliar, migración no acompañada, trabajo infantil, obesidad, bullying, analfabetismo, rezago o deserción escolar, matrimonio y embarazo infantil, prostitución, esclavitud, desaparición forzada, narcotráfico, trata de personas, entre otras.

Hoy, Fundación Dibujando un Mañana celebra dos décadas de invertir socialmente en instituciones que trabajan con niñas, niños y adolescentes que viven en situación de riesgo y vulnerabilidad, para profesionalizar la atención de manera puntual, eficaz y eficientemente en el marco del “interés superior” de la infancia y la juventud que más lo necesita en nuestro país.

En este informe celebramos que el trabajo desde 1997 hasta el 2017 ha estado teñido de transparencia, crecimiento, evolución, innovación y grandes aprendizajes, que han permitido evaluar, acompañar y fortalecer a 922 instituciones en 26 Estados de la República Mexicana y, a través de ellas, dejar huella en la vida de más de 581,000 niñas, niños y adolescentes. Por ello, me complace enormemente compartir con cada uno de ustedes este documento, el cual resume los resultados de estos 20 años y los logros del 2017 de las distintas figuras legales: como A.C. e I.A.P.

Tanto el Consejo como el Equipo Operativo de Fundación Dibujando un Mañana deseamos

agradecer a cada uno de los donantes que nos dieron su confianza; a las instituciones que nos permitieron apoyarlas a través de los distintos proyectos y convocatorias; a las y los voluntarios por su gran apoyo y dedicación; y, sobre todo, a las niñas, niños y adolescentes, que decidieron aprovechar las oportunidades para vislumbrar un futuro mejor.

Desarrollar y proteger a la infancia y adolescencia vulnerable a través de las instituciones que apoyamos es nuestra prioridad, ya que sabemos que merecen un presente y futuro más sólido, seguro y justo. Un refrán dice que "la niñez es un estado de conciencia que termina el día en el que un charco es percibido como un obstáculo y no como una oportunidad" (autor desconocido). Seamos esa oportunidad para cada uno de ellos y ellas. Seamos los artífices de una generación nueva. Para ello, necesitamos de la concientización y corresponsabilidad de la administración pública y de la sociedad civil para que el trabajo en conjunto optimice los resultados.

¡Muchas gracias por estar aquí y por ser parte de este dibujar un México posible para todos y todas!



Mtra. María Andrea González Benassini

¿QUIÉNES SOMOS?

Fundación Dibujando un Mañana te asesora para invertir socialmente y asegura que tu aportación genere un mejor y mayor impacto en tu entorno y sociedad fortaleciendo y eficientando a las diferentes fundaciones con las que tenemos alianza en todo el país, que atienden y trabajan por el bienestar de los niños, niñas y adolescentes de México.



Somos una fundación que invierte socialmente en otras fundaciones.

NUESTRA HISTORIA

Parece que fue ayer cuando un grupo de amigos de la misma colonia, quienes se reunían para celebrar las posadas navideñas, mejor conocidas como “Las fiestas de la cuadra”, empezaron a apoyar de manera aislada a diferentes instituciones.

Más adelante, las familias Toca y Fernández, conscientes de la problemática social del país en la que viven inmersos millones de mexicanas y mexicanos, decidieron darse a la tarea de ir más allá de una simple ayuda asistencial para hacer algo que perdurara en el tiempo y que tuviera una trascendencia mayor: crear una fundación.

La primera decisión fue definir el objeto social de la organización, es decir, quiénes serían los principales beneficiados. No fue necesario debatir mucho para optar por enfocarse en el presente y futuro del país: las niñas, niños y adolescentes que viven en situación de vulnerabilidad.

En un segundo momento, se llevó a cabo un proceso de reflexión y decisión con ayuda de asesores expertos, quienes realizaron un diagnóstico del estado de las instituciones filantrópicas en México. Dicho estudio arrojó resultados que mostraron que las principales debilidades de las organizaciones eran no contar con un Consejo formal, carecer de un área de recaudación eficaz y tener inestabilidad financiera.

Ante este panorama, se definió que la fundación no estaría a cargo directamente de la niñez y adolescencia, ya que había muchas instituciones que se ocupaban de esta problemática; sino que sería el vínculo entre las empresas y personas físicas que deseaban cambiar la realidad de esta población y las instituciones que necesitaban profesionalizarse. De esta forma, en octubre de 1997 nació Fundación Dibujando un Mañana, A.C. con el objetivo de invertir en instituciones que atienden a niños, niñas y adolescentes para impulsar el desarrollo institucional y garantizar la sustentabilidad de las mismas.

Este año, celebramos 20 años de evolución que han estado marcados por diferentes acontecimientos de transformación, profesionalización, innovación y transparencia gracias a sus siete presidentes, 40 miembros del Consejo Directivo, diferentes asesores en ocho Comités de trabajo y el Equipo Operativo:

- Nuestra principal labor fue otorgar donativos en especie (paquetes escolares), financiar proyectos de infraestructura y es así como se construye el primer inmueble para entregar en comodato, gracias a la contribución de donantes nacionales e internacionales.
- Se firma una alianza con Inter-American Foundation (IAF), tras la cual participamos en RedEAmérica, para impulsar proyectos de desarrollo en América Latina, lo que nos permitió capitalizar aprendizajes de los diferentes países participantes.
- Se inicia el proceso de fortalecimiento con Fundación Merced llamado "Fortaleza", tras el cual aprendimos a trabajar bajo el esquema de Comités integrados por asesores en las áreas estratégicas de la organización y se crea un nuevo modelo de evaluación y diagnóstico de las instituciones.
- Se entregan el segundo y tercer inmueble.
- Este año se lleva a cabo la primera campaña con apoyo de medios masivos titulada "Póntela por México", a través de una pulsera de plástico, la cual permitió repuntar el nivel de recaudación y lanzar con ello una convocatoria a nivel nacional para otorgar cuatro inmuebles.
- Se cambia el enfoque de inversión social en las instituciones para apoyar principalmente proyectos que impulsen el desarrollo integral de las niñas, niños y adolescentes, a la par que se crea el primer fondo de inversión social empresarial.
- Se instituye el Congreso "Tú Puedes Ayudar" gracias a la alianza con SC Johnson, la cual apoya a instituciones que trabajan con niñas y adolescentes (mujeres) en situación de vulnerabilidad.
- Se crea el programa "Entre Amigos", logrando sumar a más de 400 donantes recurrentes y se abre una filial en Monterrey, Nuevo León, debido a la necesidad de expansión detectada en el norte del país.
- Se llevó a cabo la "Gira de la Cena del Hambre" en distintas ciudades del país, que consistió en 13 eventos para recaudar fondos y así apoyar a organizaciones del Estado de la República Mexicana donde se realizaban.

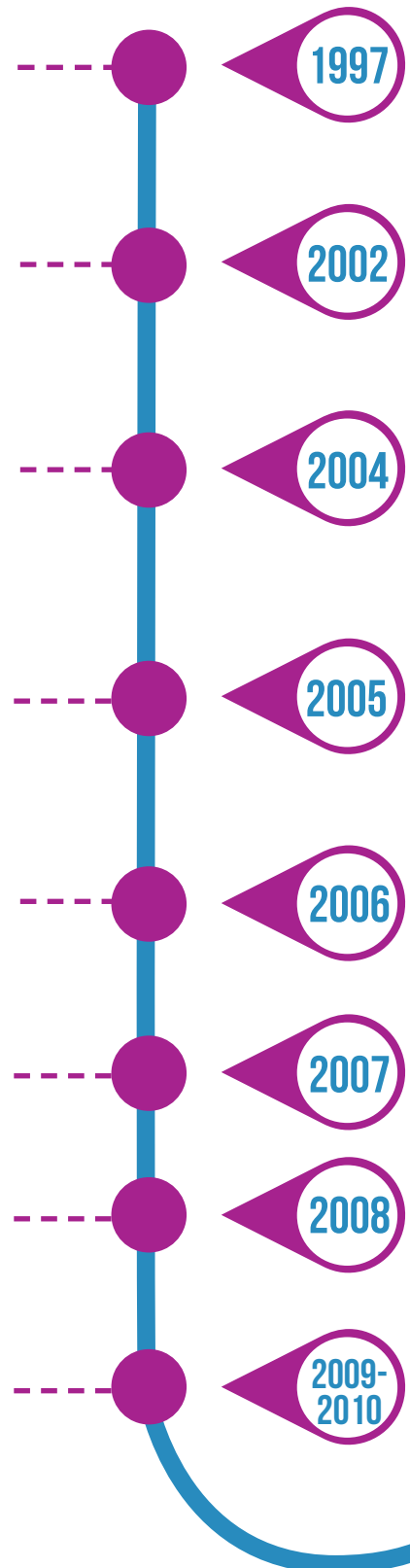

2011

- Este año se instaura la primera alianza interinstitucional con tres fundaciones especializadas en educación, salud y nutrición, las cuales operan el Centro de Desarrollo Integral Comunitario (CEDIC), que incide en el desarrollo de niñas, niños y adolescentes de la comunidad pepenadora de Chimalhuacán y Nezahualcóyotl, Estado de México.

2013

- Se recibe la asesoría pro-bono de Boston Consulting Group, la cual ayudó a la profesionalización y el desarrollo del gobierno corporativo de la organización.
- Se lanza la primera campaña de "Regalos con Causa", misma que recauda fondos de la venta de productos nacionales que promueven a artistas mexicanos, quienes nos donan su arte para beneficiar a instituciones de diferentes Estados de la República.

2014

- Se realiza la primera evaluación de la fundación, a través de la calificadora social Filantropía, la cual arrojó que cada peso invertido con nosotros tiene un impacto social de \$5.17 M.N.

2015

- Se lanza la primera convocatoria abierta en temas de salud y discapacidad, gracias a una alianza intersectorial con Promotora Social México.

2016

- Se participa, junto con Mayama, en el UN Women Forum en Nueva York con una conferencia sobre el empoderamiento de las niñas y adolescentes (mujeres) en México.
- Se lleva a cabo una alianza con Nacional Monte de Piedad para el mejoramiento de las capacidades, habilidades y metodología de gestión de las instituciones apoyadas.

2017

- Evolucionamos nuestro modelo de Inversión Social, basado en los enfoques de cooperación internacional llamados "Gestión para Resultados de Desarrollo" y "Derechos Humanos", los cuales están orientados a lograr cambios sostenibles en la manera de operar de las organizaciones, para asegurar su profesionalización, fortalecimiento y efectividad y se firma una alianza con diferentes aliados para impulsar el fortalecimiento en estos dos sentidos.
- Se recibe una asesoría pro-bono de la consultora global estratégica Mars & Co, la cual fortaleció los temas de gobierno corporativo y procuración de fondos.
- Se gana la primera convocatoria internacional con la Agencia de los Estados Unidos para el Desarrollo Internacional (USAID), la cual busca atender y prevenir en temas de violencia en los Estados fronterizos con Estados Unidos.

Podemos observar que el camino ha sido largo y que aún queda mucho por hacer. En lo que estamos ciertos es que la ruta es generar alianzas para crear condiciones idóneas que favorezcan la vida digna de todas las personas en nuestro país.

¡Agradecemos a cada uno de ustedes el acompañarnos a través de estos 20 años, en los que juntos hemos marcado un rumbo en la transformación de la vida de miles de niñas, niños y adolescentes!



LOGROS EN 20 AÑOS

Invertimos socialmente en:



***NOTA:** Las instituciones fueron beneficiados a través de uno o más proyectos.

LOGROS EN 2017

Invertimos socialmente en:

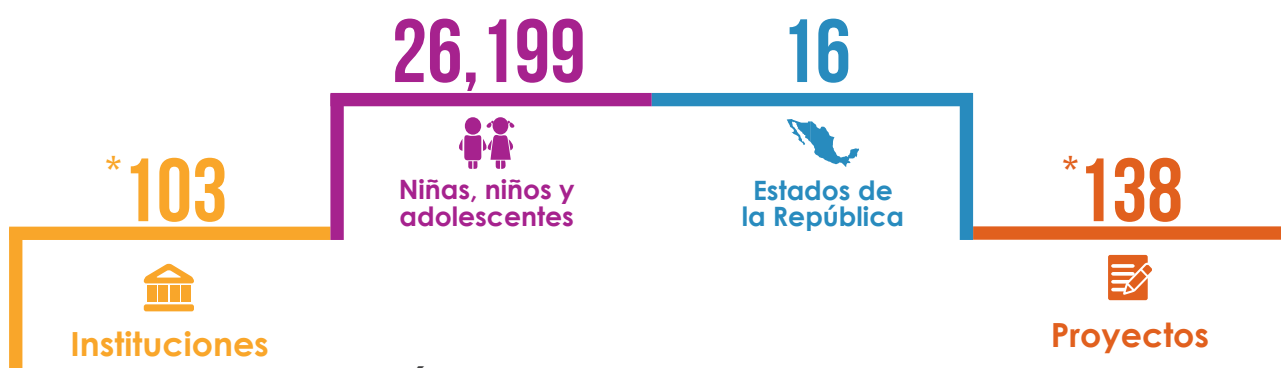

a través de nuestros 3 financiamientos:



gracias a:



*** NOTA:** Las instituciones y proyectos fueron beneficiados a través de uno o más de nuestros financiamientos.

ALIANZAS EN 2017

Apoyo humanitario:

Con International Community Foundation (ICF) y nuestros Entre Amigos, apoyamos proyectos de ayuda humanitaria de instituciones que trabajan con niñas, niños y adolescentes para mitigar los daños causados por el sismo del pasado 19 de septiembre de 2017.



Escuelas

2



Casa hogar

1



Casa hogar/
escuela

1



Desarrollo
comunitario

1



Salud

1

En alianza con:



entre amigos

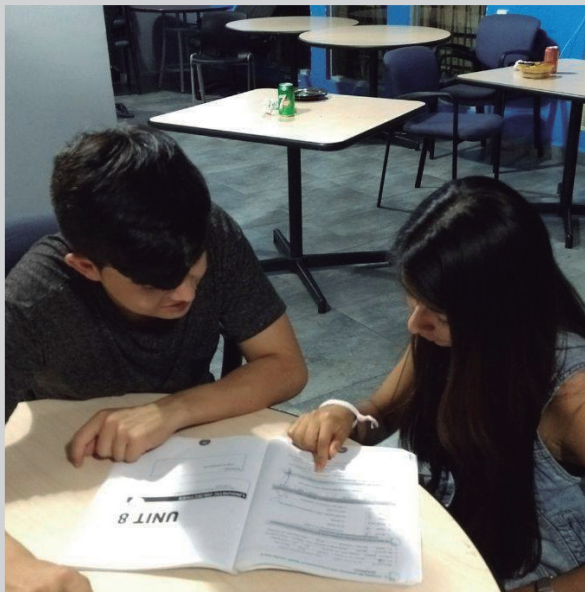

Becas educativas:

Con GreenPaper brindamos becas integrales, principalmente educativas a niñas, niños y adolescentes en situación de orfandad y/o pobreza extrema, de instituciones en el Estado de Nuevo León, para que cuenten con las competencias necesarias para su desarrollo.

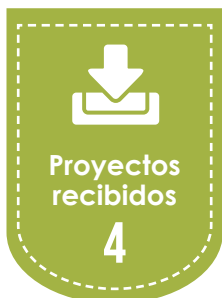

Casas hogar

3



Casa hogar/
escuela

1

En alianza con:



Centro de Artes Josefa Lago Tigel:

En alianza con la familia Sarabia, se fundó el Centro de Artes Josefa Lago Tigel, donde se imparte educación artística a niñas, niños y adolescentes en situaciones menos favorables de la colonia Obrera (Ciudad de México), para impulsar el desarrollo de sus habilidades sociales.



Proyectos recibidos

1



Proyectos aprobados

1



Estados

1



Niñas, niños y adolescentes

60



Centro de día

1

En alianza con:





Centro de Desarrollo Integral Comunitario (CEDIC):

Incide en el desarrollo integral de niñas, niños y adolescentes de escasos recursos y de la comunidad pepenadora de Chimalhuacán y Nezahualcóyotl (Estado de México), mediante un modelo de atención conjunta que les brinda educación no formal, salud y nutrición para mejorar su calidad de vida.



Proyectos recibidos

2



Proyectos aprobados

2



Estados

1



Niñas, niños y adolescentes

865



Centro de día

1



Salud

1

En alianza con:



Fondo de coinversión:

En coinversión con Nacional Monte de Piedad y SC Johnson, se fortalecieron instituciones que trabajan con niñas, niños y adolescentes en situaciones menos favorables, mediante la adopción del enfoque de "Gestión para Resultados de Desarrollo" en su modelo de intervención, el cual promueve los medios adecuados para brindarles mejores oportunidades de vida.



En alianza con:





Goles con Causa:

A través de los goles de los equipos de fútbol "Rayados" y "León" con el apoyo de AIEn y Coflex, contribuimos a la sostenibilidad de instituciones, que trabajan con niñas, niños y adolescentes en salud y/o discapacidad, para garantizar una mejor calidad de vida mejorando su bienestar físico y mental.



Discapacidad
2



Educación especial
2



Salud
1

En alianza con:



Innovación educativa:

Con Arpapel y Dixon invertimos socialmente en el fortalecimiento del proyecto "Diseña el cambio" para que niñas, niños y adolescentes aprendan que es posible transformar positivamente su comunidad al tomar acción e inspirar a otros.



En alianza con:





Ludotecas:

Con LEGO Fundación México tenemos un modelo de ludotecas, que son espacios diseñados para que las niñas, niños y adolescentes, a través del juego y los juguetes, desarrollen y ejerciten sus habilidades y capacidades cognitivas, motrices, sociales y emocionales, como son la creatividad e imaginación.



Proyectos recibidos

19



Proyectos aprobados

19



Estados

3



Niñas, niños y adolescentes

2,456



Centros de día

6



Casas hogar/ escuelas

3



Casas hogar

2



Escuelas

2



Centro deportivo

1



Desarrollo comunitario

1

En alianza con:

LEGO Fundación México

Música por el cambio:

Con Soriana Fundación, basados en el poder transformador de la música, estimulamos el desarrollo y formación de niñas, niños y adolescentes en situación de vulnerabilidad, al apoyar proyectos de educación musical, que son financiados gracias a las aportaciones monetarias de miles de clientes de tiendas Soriana.



Centros de día
4



Desarrollo comunitario
3

En alianza con:



Cientes de tiendas Soriana



Orquesta Mabela:

Con Fundación Mabela y nuestros Entre Amigos impulsamos la educación musical de niñas, niños y adolescentes de la comunidad de escasos recursos, a través de un programa de alto rendimiento, para así estimular su desarrollo y formación.



Proyectos recibidos

1



Proyectos aprobados

1



Estados

1



Niñas, niños y adolescentes

93



Centro de día

1

En alianza con:

entre amigos



FUNDACIÓN
MABELA

Regalos con Causa:

Apoyamos a instituciones que trabajan con niñas, niños y adolescentes en situaciones menos favorables para darles la oportunidad de una vida mejor, recaudando fondos al ofrecer a empresas, productos nacionales que promueven artistas mexicanos, quienes nos donan su arte.



Centros de día

5



Casas hogar

2



Desarrollo comunitario

2



Salud

2



Centro de capacitación

1



Hospital

1

En alianza con:

Amador Montes *Claudio Limón* **Estela Aguirre** Irene de Suárez "Kiki"
Leovigildo Martínez *Ricardo Pinto* **Tomás Pineda** **107 empresas**



Tú Puedes Ayudar:

Con SC Johnson fortalecemos e impulsamos a instituciones que empoderan a niñas y adolescentes (mujeres) en situación de vulnerabilidad para reducir desigualdades de género, al brindarles conocimientos, herramientas, servicios y valores para que se sientan valiosas, seguras y hagan valer sus derechos, logrando un efecto positivo con la familia y/o personas que las rodean.



En alianza con:



Un Hospital para Todos:

En alianza con NARO Contigo, movilizamos recursos para contribuir a que el área de Pediatría del Hospital General de México Dr. Eduardo Liceaga pueda contar con instalaciones seguras y adecuadas para brindar atención de calidad a las niñas, niños y adolescentes que atiende, así como a sus familias.



Hospital

1

En alianza con:



16 empresas
66 donantes individuales



Unidos para dar:

En alianza con Promotora Social México impulsamos proyectos de instituciones que trabajan con niñas, niños y adolescentes en salud y/o discapacidad para garantizarles una mejor calidad de vida y bienestar físico y mental.



Discapacidad

5



Salud

5



Centro terapéutico

1



Educación especial

1

En alianza con:

CARRANZA | RUIZ
ARQUITECTURA

GRUPO VALLES

CODIFARMA
S.A. DE C.V.

LACTALIS
MEXICO



promotora social México
Ayudamos a Crecer

entre amigos

Otras alianzas:

Invertimos socialmente en diversos proyectos de instituciones para que puedan brindar la oportunidad de una vida mejor a las niñas, niños y adolescentes en situación de vulnerabilidad con los que trabajan, mediante el fortalecimiento de sus capacidades institucionales y su profesionalización.



En alianza con:



INSTITUCIONES APOYADAS EN 2017

Apoyo humanitario:

#	Nombre	Tipo	Estado	
1	Casa Hogar de la Santísima Trinidad, I.A.P.	Casa hogar /escuela	CDMX	94
2	Christel House de México, A.C.	Escuela	CDMX	626
3	Colegio Jesús de Urquiaga, I.A.P.	Escuela	CDMX	7
4	Colegio Jesús de Urquiaga, I.A.P.	Escuela	CDMX	6
5	Desarrollo Integral de la Juventud Oaxaqueña, A.C. (Crecemos - DIJO)	Desarrollo comunitario	Oax.	200
6	Hope Worldwide México, I.A.P.	Salud	Méx.	676
7	Hope Worldwide México, I.A.P.	Salud	Méx.	500
8	Paidi, I.A.P.	Casa hogar	CDMX	25

Becas educativas:

#	Nombre	Tipo	Estado	
1	Boys Hope Girls Hope, A.B.P. (Ser y Crecer)	Casa hogar	N.L.	29
2	Fomento Prevocacional Severiano Martínez, A.B.P.	Casa hogar /escuela	N.L.	15
3	Institución de Beneficencia Privada Escuela Hogar Nuestros Pequeños Hermanos, A.C.	Casa hogar	N.L.	10
4	La Casa de la Armonía, A.C.	Casa hogar	N.L.	15

Centro de Artes Josefa Lago Tigel:

#	Nombre	Tipo	Estado	
1	Flademex, A.C.	Centro de día	CDMX	60

Centro de Desarrollo Integral Comunitario (CEDIC):

#	Nombre	Tipo	Estado	
1	Hope Worldwide México, I.A.P.	Salud	Méx.	635
2	Un Mañana para la Comunidad, A.C.	Centro de día	Méx.	230

Fondo de coinversión:

#	Nombre	Tipo	Estado	
1	A Favor del Niño, I.A.P.	Escuela	CDMX	25
2	Asilo de Niños y Casa Hogar, I.B.P. (Granja Hogar)	Casa hogar /escuela	Chih.	98
3	Asociación de Beneficencia Privada León Ortigosa, A.B.P.	Casa hogar /escuela	N.L.	192
4	Ayuda y Solidaridad con las Niñas de la Calle, I.A.P.	Casa hogar	CDMX	77
5	Casa Hogar de la Santísima Trinidad, I.A.P.	Casa hogar /escuela	CDMX	45
6	Centro de Desarrollo Comunitario Juan Diego, I.A.P.	Centro de día	Méx.	360
7	Ciudad de los Niños de Monterrey, A.B.P.	Escuela	N.L.	406
8	Ednica, I.A.P.	Centro de día	CDMX	96

#	Nombre	Tipo	Estado	
9	Fundación Casa Alianza México, I.A.P.	Casa hogar	CDMX	90
10	Fundación Familiar Infantil, I.A.P.	Casa hogar	CDMX	17
11	Fundación Tarahumara José A. Llaguno, A.B.P.	Desarrollo comunitario	Chih.	446
12	Hogar Providencia de Don Vasco, I.A.P.	Casa hogar	Mich.	31
13	La Alegría de los Niños, I.A.P.	Casa hogar	Qro.	27
14	Servicio Educación y Desarrollo a la Comunidad, I.A.P. (SEDAC)	Escuela	Méx.	127

Goles con causa:

Torneo de Clausura 2017

#	Nombre	Tipo	Estado	
1	Alianza Anticáncer Infantil, A.B.P.	Salud	N.L.	30
2	Asociación Mexicana de la Refinitis Pigmentosa y Enfermedades de la Retina, A.B.P.	Discapacidad	N.L.	30
3	Unidos Somos Iguales, A.B.P.	Discapacidad	N.L.	253

Torneo de Apertura 2017

#	Nombre	Tipo	Estado	
1	Asociación de Amigos del Down, A.C.	Educación Especial	Gto.	68
2	Clínica Mexicana de Autismo y Alteraciones del Desarrollo Filial Bajío, A.C. (CLIMA)	Educación Especial	Gto.	59

Innovación educativa:

#	Nombre	Tipo	Estado	
1	Modelo de Formación Integral Diseña el Cambio, A.C.	Desarrollo comunitario	N.L.	500

Ludotecas:

#	Nombre	Tipo	Estado	
1	Asociación de Beneficencia Privada León Ortigosa, A.B.P.	Casa hogar /escuela	N.L.	214
2	Ayuda y Solidaridad con las Niñas de la Calle, I.A.P.	Casa hogar	CDMX	40
3	Centro de Adaptación y Atención al Menor, A.C.	Centro de día	N.L.	48
4	Christel House de México, A.C.	Escuela	CDMX	80
5	Ciudad de los Niños de Monterrey, A.B.P.	Escuela	N.L.	424
6	Club de Niños y Niñas de Nuevo León, A.B.P.	Centro de día	N.L.	440
7	Descubre Tu Inteligencia, A.C.	Centro de día	N.L.	60
8	Fomento Prevocacional Severiano Martínez, A.B.P.	Casa Hogar /escuela	N.L.	130
9	Fundación Educativa San José, A.B.P.	Centro deportivo	N.L.	126
10	Fundación Mark, I.A.P.	Centro de día	CDMX	500
11	Orientación Social Femenina de Monterrey, A.C. (Hogar de Niñas María del Refugio)	Casa Hogar /escuela	N.L.	27
12	Reinserta un Mexicano, A.C.	Desarrollo comunitario	CDMX	8
13	Reinserta un Mexicano, A.C.	Desarrollo comunitario	N.L.	
14	Un Mañana para la Comunidad, A.C.	Centro de día	Méx.	

#	Nombre	Tipo	Estado	
15	Un Mañana para la Comunidad, A.C.	Centro de día	Méx.	50
16	Un Mañana para la Comunidad, A.C.	Centro de día	Méx.	61
17	Villa Eudes de Monterrey, A.B.P.	Casa hogar	N.L.	15
18	Villas Asistenciales Santa María, A.B.P.	Centro de día	N.L.	33
19	Villas Asistenciales Santa María, A.B.P.	Centro de día	N.L.	200

Música por el cambio:

#	Nombre	Tipo	Estado	
1	Centro Comunitario Santa Fe, A.C.	Centro de día	CDMX	93
2	Centro de Investigación e Intervención Psicosocial, A.C. (DAEA)	Centro de día	Oax.	80
3	Desarrollo Integral de la Juventud Oaxaqueña, A.C. (Crecemos-DIJO)	Desarrollo comunitario	Oax.	20
4	Germinalia, A.C.	Centro de día	Chis.	200
5	Jóvenes Mexicanos en Movimiento, A.C.	Desarrollo comunitario	Mich.	175
6	Pro Mazahua, A.C.	Desarrollo comunitario	Méx.	300
7	Promesa Educativa para México, A.C.	Centro de día	Chih.	53

Orquesta Mabela:



#	Nombre	Tipo	Estado	
1	Centro Comunitario Santa Fe, A.C.	Centro de día	CDMX	93

Regalos con causa:



#	Nombre	Tipo	Estado	
1	Albergue Infantil Josefino, A.C.	Casa hogar	Oax.	43
2	Boys Hope Girls Hope, A.B.P. (Ser y Crecer)	Casa hogar	N.L.	64
3	Centro Comunitario Santa Fe, A.C.	Centro de día	CDMX	
4	Centro de Apoyo al Niño de la Calle de Oaxaca, A.C. (CANICA)	Centro de día	Oax.	135
5	Club de Niños y Niñas de Nuevo León, A.B.P.	Centro de día	N.L.	20
6	Club de Niños y Niñas de Tijuana, A.C.	Centro de día	B.C.	32
7	Esquipulas, A.C.	Salud	N.L.	1659
8	Fundación Comunitaria Oaxaca, A.C.	Desarrollo comunitario	Oax.	110
9	Fundación de Artes Musicales de B.C., A.C.	Centro de capacitación	CDMX	
10	Germinalia, A.C.	Desarrollo comunitario	Chis.	80
11	Hope Worldwide México, I.A.P.	Salud	Méx.	
12	Organización del Voluntariado del Hospital General de México, A.C.	Hospital	CDMX	
13	Un Mañana para la Comunidad, A.C.	Centro de día	Méx.	207

Tú Puedes Ayudar:



#	Nombre	Tipo	Estado	
1	Afectividad y Sexualidad, A.C.	Centro de capacitación	CDMX	162
2	Alan Jiménez Reynoso	Centro de capacitación/ asesor	Méx.	
3	Casa Hogar Alegría, I.A.P.	Casa hogar	Méx.	57
4	Casa Hogar María Madre, I.A.P.	Casa hogar	Son.	15
5	Casa Hogar para Niñas Madre Conchita, I.A.P.	Casa hogar	Son.	18
6	Centro de Apoyo al Niño de la Calle de Oaxaca, A.C. (CANICA)	Centro de día	Oax.	77
7	Centro para el Fortalecimiento de Organizaciones Civiles, A.C.	Centro de capacitación	Chih.	
8	Chantiik Taj Tajinkutik, A.C.	Centro de capacitación	Chis.	70
9	Club de Niños y Niñas de Tijuana, A.C.	Centro de día	B.C.	455
10	Colibrí, A.C.	Desarrollo comunitario	Méx.	200
11	Comedor Santa María, A.C.	Nutrición	Méx.	85
12	Comunidad y Familia de Chihuahua, A.C.	Desarrollo comunitario	Chih.	1028
13	Early Institute, A.C.	Laboratorio de ideas / centro de pensamiento	CDMX	500
14	Educación Solidaria en las Californias, A.C.	Desarrollo comunitario	B.C.	74
15	Elisabetta Redaelli, I.A.P.	Escuela	Qro.	81
16	Grupo Voluntario Mexicano Alemán, A.C.	Casa hogar /escuela	Pue.	19
17	Hogar Nuestra Señora de la Esperanza, A.C.	Casa hogar	Mich.	35
18	Institución Renace, A.B.P.	Desarrollo comunitario	N.L.	16

#	Nombre	Tipo	Estado	
19	Instituto Poblano de Readaptación, A.C.	Casa hogar	Pue.	24
20	Jardín de Niños Corinca, I.A.P.	Escuela	CDMX	44
21	Martha Elena Aguilar Villalobos	Centro de capacitación	Méx.	
22	Movimiento de Apoyo a Menores Abandonados, A.C. (MAMA)	Centro de día	Jal.	44
23	Niños de Bobashi, I.A.P.	Desarrollo comunitario	Méx.	192
24	Niños de Santa Fe, A.C.	Desarrollo comunitario	Mich.	239
25	Niños y Adolescentes en Armonía, A.C.	Casa hogar /escuela	Jal.	20
26	Promesa Educativa para México, A.C.	Escuela	Chih.	150
27	Solidaridad Internacional Kanda, A.C.	Desarrollo comunitario	Oax.	232
28	Un Mañana para la Comunidad, A.C.	Centro de día	Méx.	116
29	Voces y Visiones de Malinalco, A.C.	Escuela	Méx.	130
30	Zihuame Mochilla, A.C.	Desarrollo comunitario	N.L.	60

Tú Puedes Ayudar Especial 2017

#	Nombre	Tipo	Estado	
1	Casa Hogar Alegría, I.A.P.	Casa hogar	Méx.	57
2	Fundación Comunitaria Malinalco, A.C.	Desarrollo Comunitario	Méx.	132
3	Agrupación de Ancianos, A.C.	Centro de Día	CDMX	

Un Hospital para Todos:

#	Nombre	Tipo	Estado	
1	Organización del Voluntariado del Hospital General de México, A.C.	Hospital	CDMX	

Unidos para dar:

#	Nombre	Tipo	Estado	
1	Domus Instituto de Autismo, A.C.	Discapacidad	CDMX	95
2	Enlace Distrofia Muscular Duchenne Becker, A.C.	Discapacidad	Chih.	22
3	Fundación Besitos Salados, A.C.	Salud	N.L.	72
4	Fundación Cima Chihuahua, A.C.	Salud	Chih.	30
5	Fundación Kristen, A.C.	Salud	Qro.	29
6	Fundación Mexicana del Pie Equino Varo, A.C.	Discapacidad	CDMX	1881
7	Fundación Owen, I.A.P.	Discapacidad	CDMX	60
8	Fundación Queretana Bebé Avance, A.C.	Centro terapéutico	Qro.	28
9	Fundación Villar Lledias, I.A.P.	Discapacidad	CDMX	55
10	Pasitos Pre Escolar Especial, A.C.	Educación especial	B.C.	30
11	Sanando Heridas, A.C.	Salud	Chis.	4000
12	Tu Ayuda Integral y Apoya a la Recuperación Infantil, A.C. (TAIYARI)	Salud	Jal.	110

Otras alianzas:

#	Nombre	Tipo	Estado	
1	Albergue Infantil Josefino, A.C.	Casa hogar	Oax.	40
2	Centro de Apoyo al Niño de la Calle de Oaxaca, A.C. (CANICA)	Centro de día	Oax.	80
3	Centro para el Desarrollo del Potencial Humano, A.C.	Discapacidad	N.L.	82
4	Desarrollo Integral de la Juventud Oaxaqueña, A.C. (Crecemos-DIJO)	Desarrollo comunitario	Oax.	80
5	Fundación Comunitaria Oaxaca, A.C.	Desarrollo comunitario	Oax.	750
6	Hogar Providencia Don Vasco, I.A.P.	Casa hogar	CDMX	20
7	Instituto Down de Monterrey, A.B.P.	Discapacidad	N.L.	12
8	Programa Adopte un Talento, A.C.	Escuela	CDMX	712
9	Un Mañana para la Comunidad, A.C.	Centro de día	Méx.	250
10	Unidos de Guadalajara, A.C.	Discapacidad	Jal.	249
11	Unidos Somos Iguales, A.B.P.	Discapacidad	N.L.	200

RECAUDACIÓN EN 2017

Gracias a nuestros donantes, que entienden la importancia de invertir socialmente para mejorar la vida de las niñas, niños y adolescentes mexicanos, recaudamos:

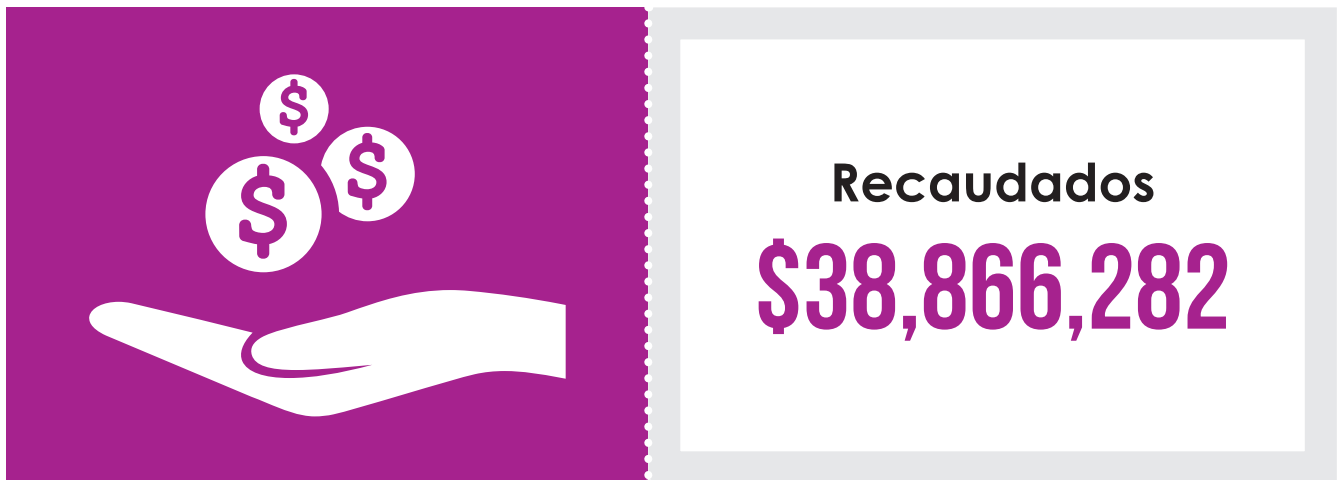

¿De dónde viene el monto recaudado?

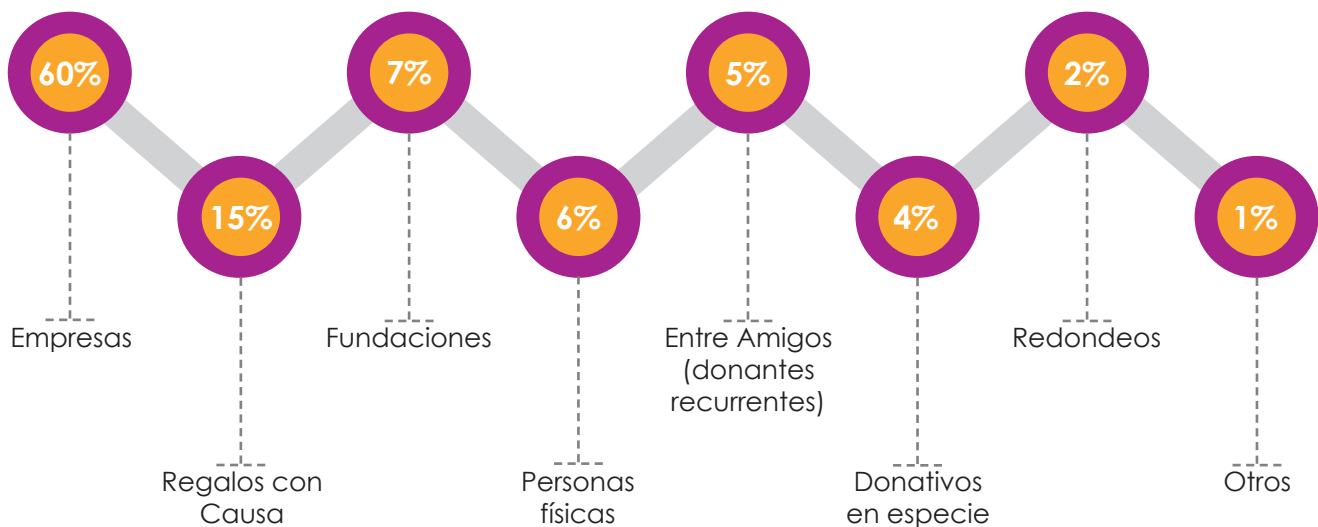

ESTADOS FINANCIEROS DEL 2017

Estado de actividades:

2017	A.C.	I.A.P.	TOTAL
Ingresos			
Ingresos por donativos	\$23,710,913.00	\$8,236,531.00	\$31,947,444.00
Ingresos Regalos con Causa	\$6,464,034.00	\$0.00	\$6,464,034.00
Intereses cobrados	\$209,449.00	\$233,904.00	\$443,353.00
Utilidad cambiaria	\$11,451.00	\$0.00	\$11,451.00
Otros productos	\$0.00	\$0.00	\$0.00
Total de ingresos	\$30,395,847.00	\$8,470,435.00	\$38,866,282.00
Gastos			
Gastos de administración	\$861,763.00	\$102,509.00	\$964,272.00
Gastos de proyectos	\$4,734,599.00	\$0.00	\$4,734,599.00
Gastos de operación	\$4,850,311.00	\$1,023,436.00	\$5,873,747.00
Donativos otorgados a instituciones	\$23,147,182.00	\$9,608,988.00	\$32,756,170.00
Depreciaciones y amortizaciones	\$338,184.00	\$0.00	\$338,184.00
Pérdida cambiaria	\$14,595.00	\$0.00	\$14,595.00
Comisiones bancarias	\$81,843.00	\$0.00	\$81,843.00
Total de gastos	\$34,028,477.00	\$10,734,933.00	\$44,763,410.00
Remanente del ejercicio	-\$3,632,630.00	-\$2,264,498.00	-\$5,897,128.00

*El remanente negativo se cubrió con el saldo positivo con el que cerramos en 2016.

Balance general:

2017	A.C.	I.A.P.	TOTAL
Activo			
Efectivo e inversiones en valores	\$8,674,302.00	\$10,162,916.00	\$18,837,218.00
Deudores diversos	\$697,003.00	\$88,126.00	\$785,129.00
Donativos anticipados y gastos	\$513,390.00	\$0.00	\$513,390.00
Inventarios	\$3,162,196.00	\$0.00	\$3,162,196.00
Activo circulante	\$13,046,891.00	\$10,251,042.00	\$23,297,933.00
Inmuebles, mobiliario y equipo	\$8,350,374.00	\$0.00	\$8,350,374.00
Otros activos	\$14,429.00	\$0.00	\$14,429.00
Suma del activo total	\$21,411,694.00	\$10,251,042.00	\$31,662,736.00
Pasivo y patrimonio			
Pasivo a corto plazo	\$0.00	\$0.00	\$0.00
Cuentas por pagar y pasivos acumulados	\$3,841,261.00	\$8,875,997.00	\$12,717,258.00
Suma pasivo total	\$3,841,261.00	\$8,875,997.00	\$12,717,258.00
Patrimonio			
Patrimonio no restringido	\$20,918,087.00	\$3,693,543.00	\$24,611,630.00
Suma del patrimonio	\$17,570,433.00	\$1,375,045.00	\$18,945,478.00
Suma pasivo y patrimonio	\$21,411,694.00	\$10,251,042.00	\$31,662,736.00

Encuentra los Estados Financieros dictaminados de la A.C. y la I.A.P. en nuestro sitio web:
www.dibujando.org.mx

AGRADECEMOS

a todos nuestros donantes del programa Entre Amigos, a las empresas y personas físicas, por su confianza y compromiso social durante el 2017.

A DE A MEXICO SA DE CV, ABASTECEDORA DE FIERRO Y ACERO SA DE CV, ABASTECEDORA DE OFICINAS SA DE CV, ABBOTT LABORATORIES DE MEXICO SA DE CV, ADQUISICION VEHICULAR ASESORADA SA DE CV, AEROCOCINA SA DE CV, ALDEN SA DE CV, ALEJANDRO ROJAS MOTA VELASCO, ALLEN DEL NORTE SA DE CV, ALFREDO LOPEZ VILLAREAL, ALVARO BARRERA SEGOVIA, ALVARO MENDEZ JIMENEZ IZQUIERDO, AMERICAN INDUSTRIES SERVICES SA DE CV, ANGEL RAFAEL CESPEDES MARTINEZ DEL CAMPO, ARBOMEX SA DE CV, ARCA CONTINENTAL CORPORATIVO S DE RL DE CV, ASOCIACION PARQUE INDUSTRIAL MILLENNIUM SLP SC, AUTOMOTORES DE LEON SA DE CV, AUTOMOVILES DEL BAJIO CAMPESTRE SA DE CV, AUTOS FINOS DE IRAPUATO SA DE CV, BANCO BASE SA INSTITUCION DE BANCA MULTIPLE, GRUPO FINANCIERO BASE, BDF MEXICO SA DE CV, BERRYMEX S DE RL DE CV, BLUE TISSUE SAPI DE CV, BRAZOS ABIERTOS INC, BXTI SERVICIOS SA DE CV, CARGILL SERVICIOS FINANCIEROS SA DE CV SOFOM ENR, CARRANZA Y RUIZ ARQUITECTOS SA DE CV, CARVAJAL EDUCACION SA DE CV, CEMIX SA DE CV, CENTRAL NATIONAL DE MEXICO S DE RL DE CV, CHEVEZ, RUIZ, ZAMARRIPA Y CIA SC, CODIFARMA SA DE CV, COFLEX SA DE CV, COMEBI DE MEXICO SA DE CV, COMEBI DEL CENTRO SA DE CV, COMEBI NACIONAL SA DE CV, CONSTRUMAC SAPI DE CV, DANIEL RICARDO MADERO GONZALEZ, DISTRIBUIDORA DE LACTEOS ALGIL SA, DIXON COMERCIALIZADORA SA DE CV, DOS MIL GAS SA DE CV, EDMUNDO JESUS GIL GARZA, ELEC NOR MEXICO SA DE CV, ESA CONSULTORIA E INGENIERIA SA DE CV, EXEL DEL NORTE SAPI DE CV, FABRICA DE CAMISAS MANCHESTER SA DE CV, FEDERICO PABLO TOCA LARRAGAIN, FERNANDO TOCA LARRAGAIN, FIBRA MTY F/2157, FRANCISCO ROGELIO GARZA EGLOFF, FUNDACION DE AGENTES ADUANALES PARA LA ASISTENCIA INFANTIL AC, FUNDACION SORIANA AC, GALAZ, YAMAZAKI, RUIZ URQUIZA SC, GERARDO RUIZ DIAZ, GESTION Y ADMINISTRACION CORPORATIVA S DE RL DE CV, GLOBAL PROCESS AGENTE DE SEGUROS Y DE FIANZAS SA DE CV, GRUPO AMERICAN INDUSTRIES SA DE CV, GRUPO GUTOSU SAPI DE CV, GRUPO INSTRAG SC, GRUPO POSADAS SAB DE CV, HORTICOLA CIMARRON SA DE CV, IKER ORTIZ BELAUSTEIGUIGOTIA, INMOBILIARIA GULO&A SA DE CV, INMOBILIARIA HOGAR FUTURO SA DE CV, INMOBILIARIA TOMAS VALLE VIVAR SA DE CV, INTERNATIONAL COMMUNITY FOUNDATION, IRL ASISTENCIA SA DE CV, ITSSA SA DE CV, JORGE PAOLI DIAZ, JOSE MARIA ANTONIO TRILLAS TRUCY, JOSEFA LARRAGAIN Y CLAVE, KALUZ SA DE CV, LA ESTILOGRAFICA SA DE CV, LEGO OPERACIONES DE MEXICO SA DE CV, LUIS MENDEZ JIMENEZ MENDEZ, LUXE ADMINISTRACION Y CONTROL INMOBILIARIO SAPI DE CV, MARCELO DE LOS SANTOS Y CIA SC, MARCHMO SA DE CV, MARIA REGINA RIVERA TORRES PRADO, MATIENZO MEXICO SA DE CV, MEMS II S DE RL DE CV, MEMS IV S DE RL DE CV, MONICA BURILLO EGUIA LIS, MONICA RIVERO MARTIN, MORAL ENERGY MEXICO SERVICES SA DE CV, OPTIGAS CARBURACION SA DE CV, PEC EDUCACION Y CULTURA SC, PETSTAR SAPI DE CV, PIOMIKRON AUTOMOTRIZ SA DE CV, PORTA IDEAS SA DE CV, PRODUCTORA DE PAPEL SA DE CV, PRODUCTOS ARPAPPEL SA DE CV, PROMOTORA SOCIAL MEXICO AC, FUNDACION PARA LA PROTECCION DE LA NIÑEZ IAP, RECUPERACIONES INDUSTRIALES INTERNACIONALES SA DE CV, RODRIGO SALAS BENAVIDES, SABIA DISTRIBUIDORA DE ALIMENTOS SA DE CV, SABIA INMOBILIARIA SA DE CV, SC JOHNSON S DE RL DE CV, SERVICIOS CORPORATIVOS OTREBLA SC, SISTEMAS DE PRE PAGO SA DE CV, SKY CHEFS DE MEXICO SA DE CV, SOLANA GUADALAJARA SA DE CV, SONIGAS SA DE CV, TECNOCUT SA DE CV, TERMINAL LOGISTICS SA DE CV, THOMPSON & KNIGHT S DE RL DE CV, UNIBLOCK SA DE CV, URBANICASAS SA DE CV, VALUE SA DE CV CASA DE BOLSA, VENTA DE BOLETOS POR COMPUTADORA SA DE CV, WORLD LEARNING MEXICO SC.

NUESTRO EQUIPO

Consejo y comités:

Presidenta:

María Andrea González

Vicepresidente:

Rodrigo Córdoba

Tesorero:

Oscar García

Consejeros:

Alex Carranza
Alicia Hernando
Álvaro Barrera
Claudia Galán
Federico Toca
Guillermo Beade
Susana Oliva
Verónica Umansky

Comités:

Adriana Merlo
Camila Fernández
Carlos Fernández
Carlos Ramírez de Aguilar
Daniel Madero
David Chapa
Edmundo Gil
Eduardo Ortiz Izquierdo
Federico Toca
Fernando Toca
Gerardo Ruiz
Giselle Keller
Héctor Silveyra
Jennifer Medina
Joel Zorrilla
José Antonio Moranchel
José María Trillas
Juan José Gutiérrez
Marcela Berlanga
María Tremiño
Martín Zúñiga
Mauricio Castilla
Oscar Fernández
Patricia Flores
Pedro Cedillo
Vicky Pérez

Equipo Operativo:

Dirección General:

Katty Beltrán

Filial Zona Norte:

Alicia Chapa

Inversión Social:

Karla López

Ana Enciso

Braulio Pegueros

Karina Hernández

Administración y Contabilidad:

Joaquín Espinosa

Mario Maldonado

Desarrollo Institucional y Comunicación:

Vanessa Caldera

Lety Levy

Montserrat Rosas

Pilar García

Mientras más seamos, más lograremos transformar a la niñez y adolescencia de México.





¡Comparte este Informe Anual!



FUNDACIÓN DIBUJANDO UN MAÑANA, A.C.

Calzada de la Naranja No. 138,
Fraccionamiento Industrial Alce Blanco,
Naucalpan, Estado de México,
C.P. 53370

Teléfono: 21.22.52.86
contacto@dibujando.org.mx
www.dibujando.org.mx

Agradecemos por haber donado la impresión a:
Grupo Art Graph, S.A. de C.V.
www.artgraph.com.mx



FUNDACIÓN DIBUJANDO UN MAÑANA, A.C.

 [Fundación Dibujando un Mañana](#)

 [@FDibujando](#)